

De zorg voor onverzekerde mensen staat onder druk. Juist deze groep patiënten, met relatief veel lichamelijke en psychische gezondheidsproblemen, is gebaat bij een vaste huisartsenpraktijk. De Amsterdamse Huisartsenalliantie (AHa), Dokters van de Wereld, Kruispost en Dr. Valckenier hebben een werkwijze opgesteld om sneller een huisartsenpraktijk te vinden voor deze patiënten.

Waarom deze werkwijze?

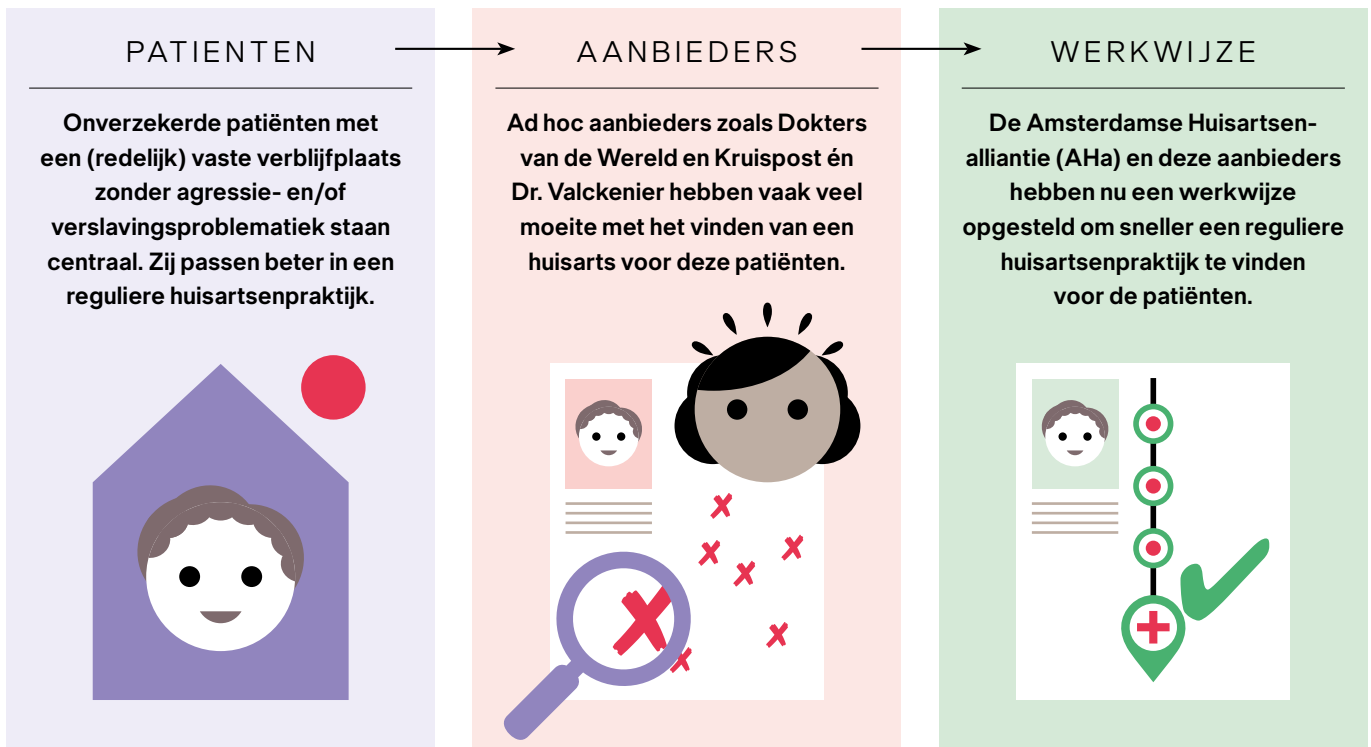

Afspraken

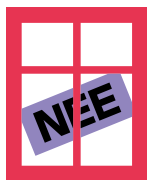

De huisartsenpraktijk mag 'nee' zeggen als zij dicht zijn. Er is binnen deze stedelijke werkwijze geen verplichting om een minimum aantal patiënten op te nemen.

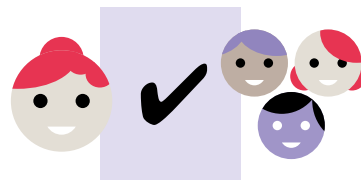

De coördinator en de wijkgroep bepalen zelf hoe zij dit proces vormgeven.

Bijvoorbeeld spreiding van patiënten over alle praktijken of bepaalde praktijken die affiniteit hebben kunnen als eerste benaderd worden.



De verwijzende aanbieder blijft bereikbaar voor consultatie.

Werkwijze

De **coördinator** ontvangt een **mail** van een van de **aanbieders** met de vraag of een onverzekerde patiënt kan worden overgenomen.

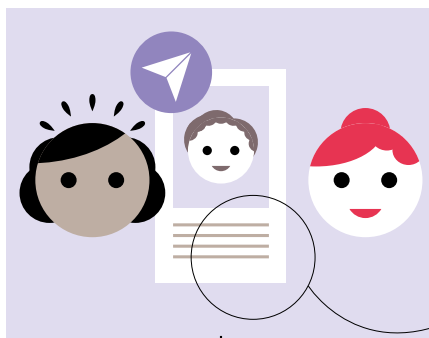

TOELICHTING:

In de mail worden de volgende gegevens vermeld:

- Geslacht
- Leeftijd
- Korte omschrijving ziektebeeld inclusief kwetsbaar/niet kwetsbaar
- Contactgegevens verwijzende aanbieder

De **coördinator** pakt de vraag op, en zet deze uit binnen de **wijkgroep**.

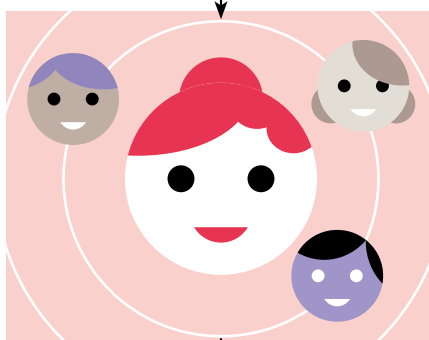

TOELICHTING:

De **wijkgroep** is gezamenlijk verantwoordelijk voor het al dan niet plaatsnemen van de patiënt binnen de wijkgroep.

De **coördinator** koppelt aan de **verwijzende aanbieder** terug welke **praktijk** de patiënt kan overnemen.

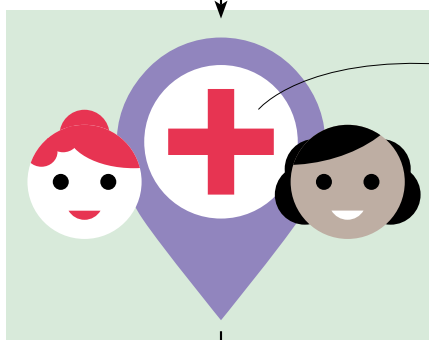

TOELICHTING:

De patiënt kan zich inschrijven in de **praktijk**, die vervolgens het volledige dossier opvraagt via verstrekte contactgegevens. Voor kwetsbare patiënten vindt een warmte overdracht plaats.

Is er **geen praktijk** die de patiënten kan overnemen? Dan koppelt de **coördinator** dit terug aan:

- De verwijzende aanbieder
 - AHa-Stuurgroep
- Toegankelijkheid en Continuïteit**

info@amsterdamsehuisartsen.nl

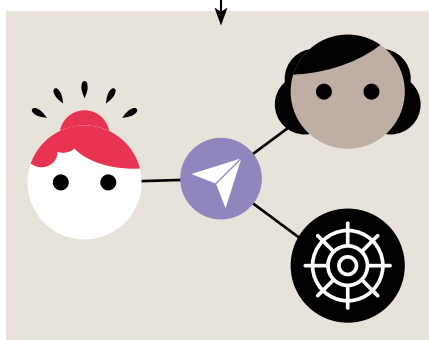

TOELICHTING:

Als een patiënt niet geplaatst kan worden binnen de wijkgroep wordt de AHa geïnformeerd. Dit betekent dat de toegankelijkheid van de huisartsenzorg in deze wijk onder druk staat.